

MINISTERIO
DE EDUCACIÓN

ARQ. JUAN PABLO VILLAFUERTE
DIRECTOR DISTRITAL DE INFRAESTRUCTURA FÍSICA

The site plan shows a proposed development on Calle Abraham Bedran. The plan includes the following lots and buildings:

- Lot A1A:** A large lot on the left side of the plan.
- Lot A1B:** A large lot in the center of the plan.
- Lot B1:** A small lot on the right side of the plan.
- Lot B2:** A small lot on the right side of the plan.
- Lot A2A:** A small lot on the left side of the plan.
- Lot A2B:** A small lot on the left side of the plan.
- Lot A2C:** A small lot on the left side of the plan.
- Lot A3:** A small lot on the right side of the plan.
- Lot A4:** A small lot on the right side of the plan.
- Lot A5:** A small lot on the right side of the plan.
- Lot A6:** A small lot on the right side of the plan.
- Lot A7:** A small lot on the right side of the plan.
- Lot A8:** A small lot on the right side of the plan.
- Lot A9:** A small lot on the right side of the plan.
- Lot A10:** A small lot on the left side of the plan.
- Lot A11:** A small lot on the left side of the plan.
- Lot A12:** A small lot on the right side of the plan.
- Lot B6:** A small lot on the left side of the plan.
- Lot A13:** A small lot on the left side of the plan.

The plan also shows a street named 'CALLE ABRAHAM BEDRAN' and a building labeled 'UNIDAD EDUCATIVA'.

**"UNIDAD EDUCATIVA ESTANDARIZADA DEL MILENIO
NARANJITO"**

UBICACIÓN :		
GUAYAS	NARANJITO	NARANJITO
PROVINCIA	PROVINCIA	CANTÓN

ESCALA : INDICADAS

CONTIENE :

- DETALLES
- DETALLE DE VENTANAS

ESCALA : 1:100	FECHA : NOVIEMBRE 2022	LAMINA : A1 A - 011
-----------------------	-------------------------------	----------------------------

DIBUJADO POR :

ARQ. KEYLA PACHECO TOVAR

DIBUJANTE DEL PROYECTO

ELABORADO POR :

ARQ. CHRISTIAN LÓPEZ ARMIJOS

ANALISTA TÉCNICO DEL PROYECTO

SELLOS MUNICIPALES :

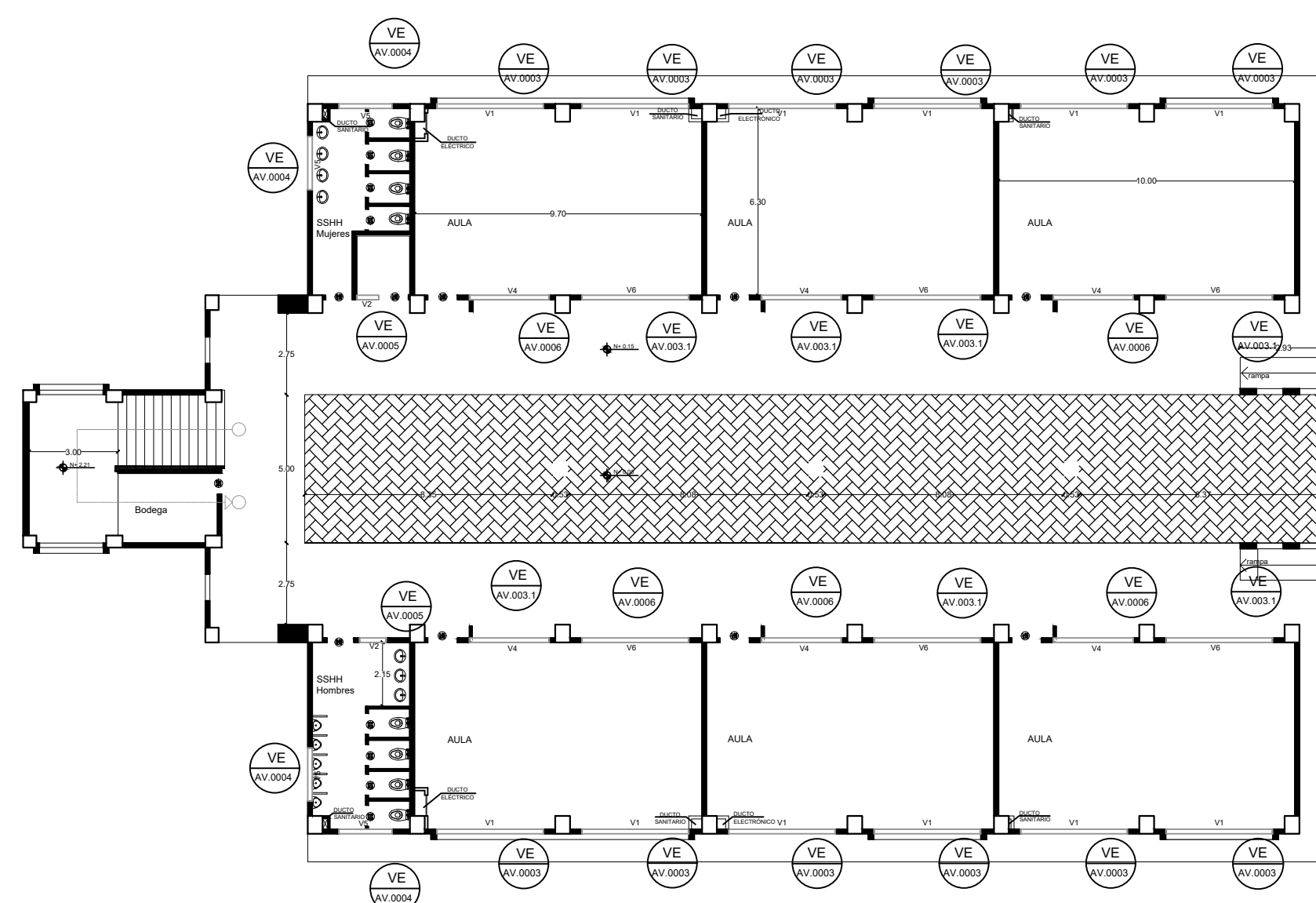

BLOQUE 1 - PLANTA BAJA

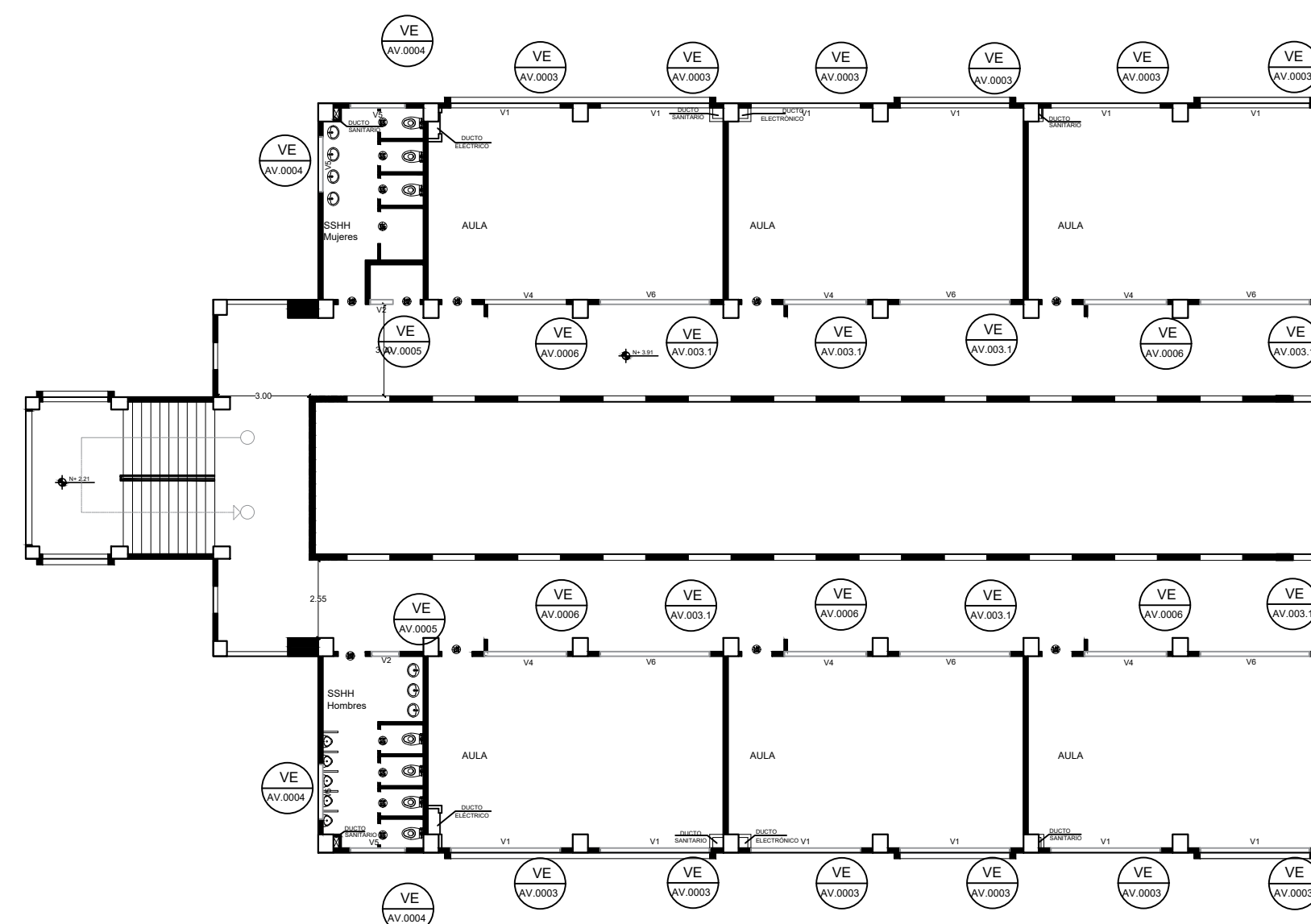

BLOQUE 1 - PLANTA ALTA

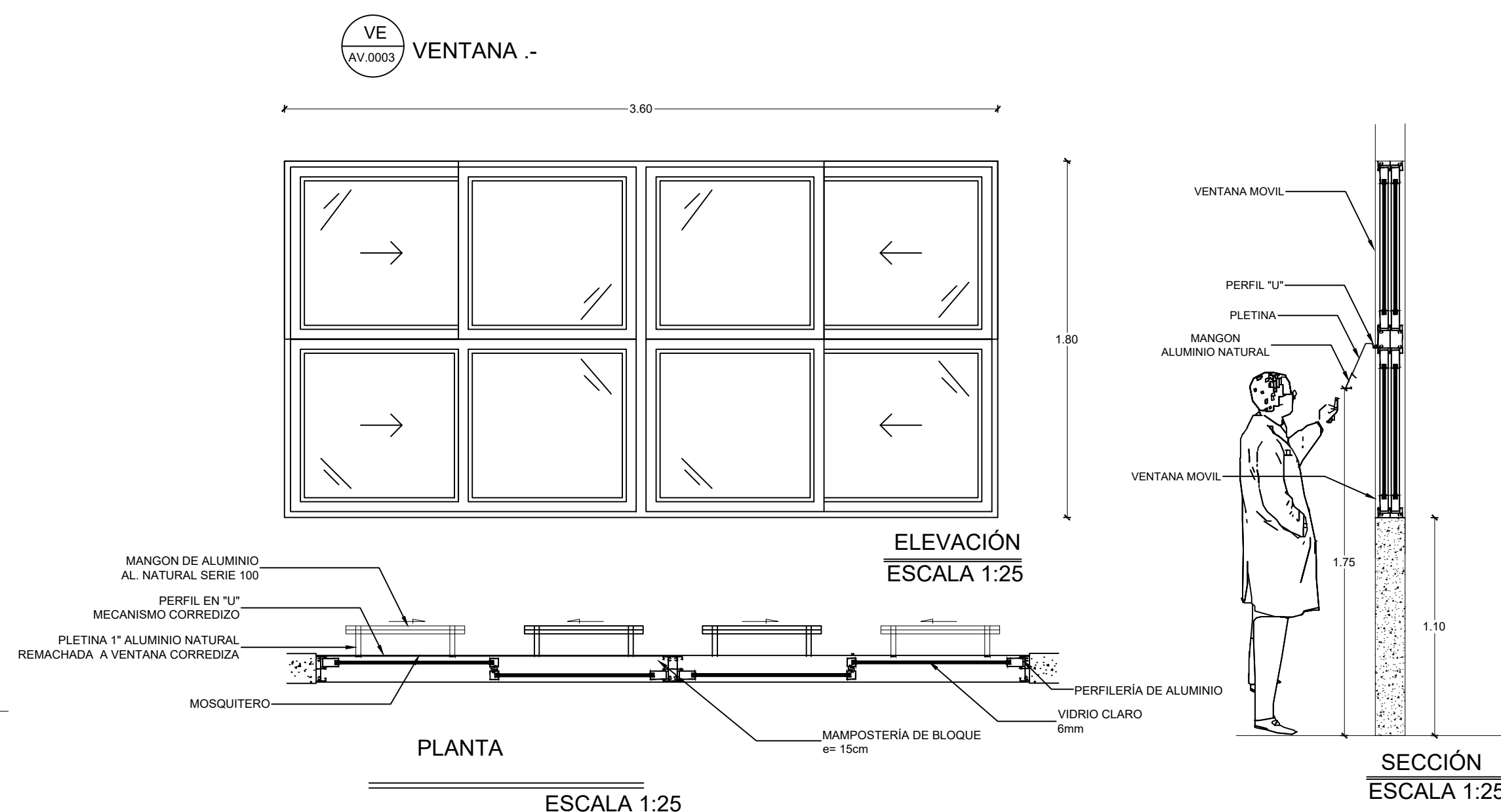
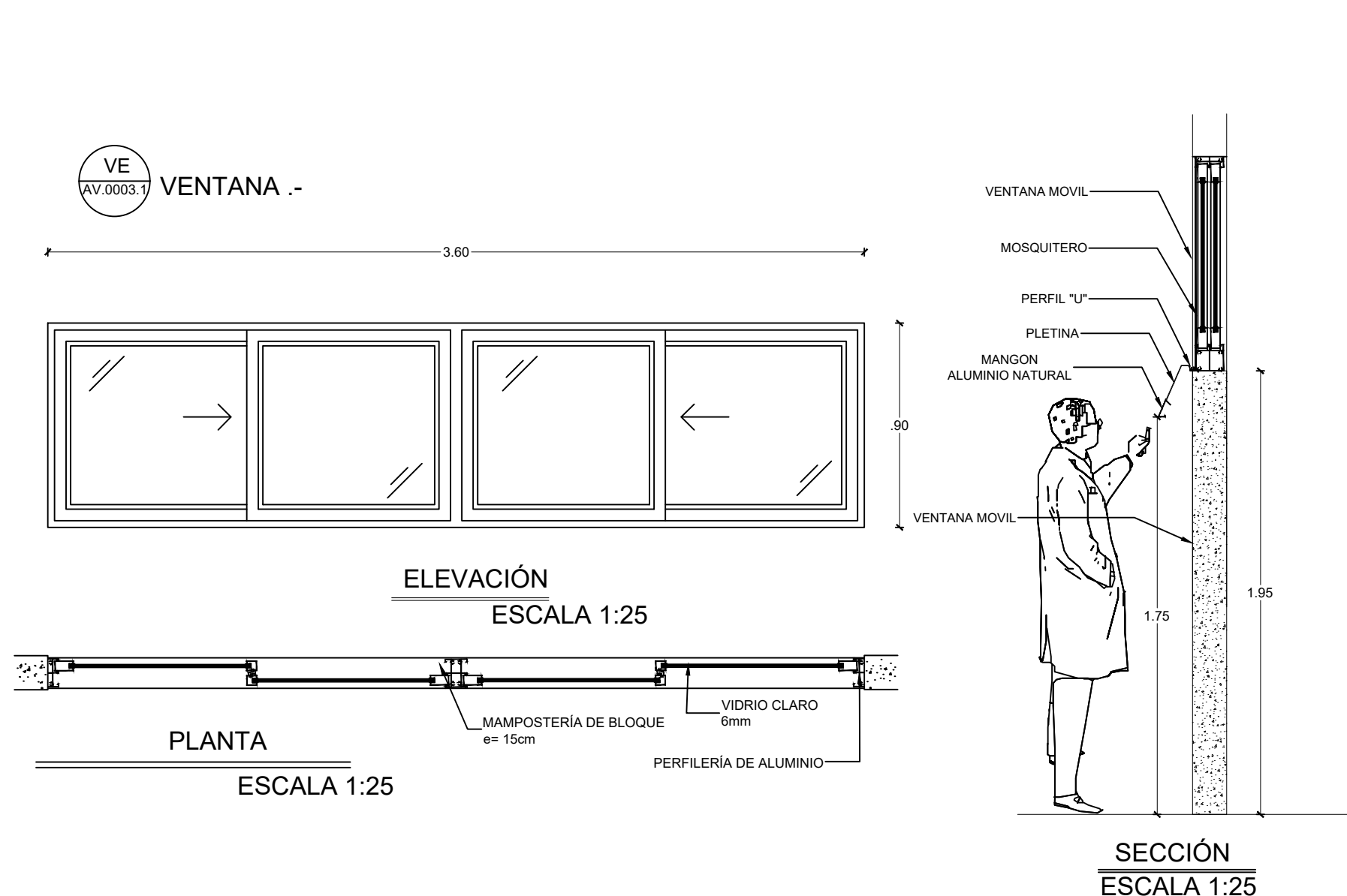

CUADRO DE VENTANAS			
BLOQUE DE 12 MODULOS			
	CODIGO	RUBRO	NUMERO DE UNIDADES
VENTANAS VE	VE AV 0003	VENTANA CORREIDA ALUMINIO Y VIDRO 6MM DE 3,60 mts. x 1,80 mts. CON TRADERA DE ALUMINIO	24
	VE AV 0005	VENTANA CORREIDA ALUMINIO Y VIDRO 6MM DE 3,60 mts. x 0,90 mts. CON TRADERA DE ALUMINIO	13
	VE AV 0004	VENTANA CORREIDA ALUMINIO Y VIDRO 6MM DE 3,60 mts. x 0,90 mts. CON TRADERA DE ALUMINIO	4
	VE AV 0005	VENTANA CORREIDA ALUMINIO Y VIDRO 6MM DE 0,90 mts. x 0,90 mts. CON TRADERA DE ALUMINIO	2
	VE AV 0006	VENTANA CORREIDA ALUMINIO Y VIDRO 6MM DE 2,70 mts. x 0,90 mts. CON TRADERA DE ALUMINIO	11

NOTA:
En el cuadro se detalla las ventanas requeridas por bloque, verificar con presupuesto la cantidad de ventanas faltantes en obra entre Constructor y Fiscalizador ya que la presente actualización de diseños se refiere a culminación de obra.

